

# Guida Installazione ed Uso File Gestione Gara Obedience

<b>Prima stesura</b>	25/05/2023	<b>Versione 1.0</b>
<b>Ultima modifica</b>	25/05/2023	
<b>Nome file:</b>	Guida File Gestione Gara obedienceV.1.0.doc	
<b>Stato:</b>	Terminato	

# **1. INDICE**

<b>1. INDICE</b>	<b>2</b>
<b>2. RIFERIMENTI</b>	<b>3</b>
2.1 REVISIONI	3
<b>3. INSTALLAZIONE DEL SOFTWARE</b>	<b>4</b>
3.1 INSTALLAZIONE DEL PROGRAMMA	4
3.2 FUNZIONE ABILITA FOGLI PROVE	4
<b>4. Segreteria Gara</b>	<b>5</b>
4.1 IMPOSTAZIONI INFORMAZIONI DELL'EVENTO	5
4.2 INSERIMENTO REGISTRAZIONI	5
4.3 CONFERMA ISCRIZIONI	6
<b>5. Inizio Gara</b>	<b>7</b>
5.1 GENERA ORDINE DI PARTENZA CLASSE, X	7
5.2 STAMPA SCHEDE GIUDIZIO CLASSE, X	7
5.3 INSERIMENTO DATI GARA CLASSE X	12
5.4 GENERA CLASSIFICA DI CLASSE X	13
5.5 STAMPA CLASSIFICA DI CAT, X	13
<b>6. Note Operative</b>	<b>15</b>
<b>7. Post-Gara</b>	<b>16</b>
<b>8. Cosa Fare Se...</b>	<b>17</b>
8.1 ABILITAZIONE DELLE MACRO	18
<b>9. Funzione Stampa delle Ricevute</b>	<b>21</b>
<b>10. Elenco Partecipanti</b>	<b>23</b>

## 2. RIFERIMENTI

### 2.1 Revisioni

REVISIONI DOCUMENTO	
Versione	Interventi
1.0	Prima stesura

### 3. INSTALLAZIONE DEL SOFTWARE

#### 3.1 Installazione del Programma

Il file è in formato libreoffice (openoffice) software gratuito compatibile sia con windows che con Mac, scaricabile sul sito:

<https://it.libreoffice.org/download/libreoffice-fresh/>

**Prima di aprire ed utilizzare il file di gestione gara, è necessario scaricare ed installare libreoffice sul proprio pc.**

L'ultima versione del file di gestione gara, è scaricabile direttamente del sito ASC cinofilia area Obedience:

<https://www.ascinofilia.it/tutte-le-nostre-discipline-sportive-cinofile/obedience/>

Scaricato il file estrarlo dal file zip (tasto destro del mouse sul file... *estrai*) **copiarlo in una directory del pc** es. "gara\_dd\_mm\_yyyy", dove verranno create le schede giudizio per l'evento.

#### 3.2 Funzione Abilita Fogli Prove

Per agevolare l'uso del programma grazie a questa funzionalità è possibile visualizzare e nascondere le schede delle varie categorie e/o prove.

Per abilitare una prova o una categoria e sufficiente valorizzare il campo corrispondente, conclusa la categoria può essere nascosta inserendo il valore "No"

Abilita Fogli Prove	
Pre-Debuttanti	<input type="checkbox"/>
Debuttanti	<input type="checkbox"/>
Classe 1	<input type="checkbox"/>
Classe 2	<input type="checkbox"/>
Classe E lite	<input type="checkbox"/>
Abilita Fogli Gestione	
Elenco Partecipanti	<input type="checkbox"/>
Gestione Ricevute	<input type="checkbox"/>

## 4. Segreteria Gara

**Aprire il file di gestione gara assicurandosi di aprirlo con libreoffice, e abilitando l'utilizzo delle macro. (in caso di problemi consultare il capitolo 9 “cosa fare se”)**

### 4.1 Impostazioni informazioni dell'evento

Prima di iniziare è necessario impostare TUTTE le informazioni dell'evento nella prima scheda “Parametri” :

Specificando:

- Campionato di riferimento
- Data dell'evento nel formato dd/mm/yyyy
- Centro che ospita l'evento
- Giudici nelle varie categorie

Campionato Regione				
Gara del k(dd/mm/yyyy)				
Centro Ospitante		Città		Prov.
Codice Fisc/P.Iva		Indirizzo		
<b>Abilita Fogli Prove</b>				
Pre-Debuttanti		Giudice	Giudice	
Debuttanti	↓			
Classe 1				
Classe 2				
Classe Elite				
<b>Abilita Fogli Gestione</b>				
Elenco Partecipanti				
Gestione Ricevute				

**ATTENZIONE UTILIZZARE SEMPRE L'ULTIMA VERSIONE DEL SOFTWARE PRESENTE SUL SITO UFFICIALE**

### 4.2 Inserimento RegISTRAZIONI

Le registrazioni alla gara potranno arrivare tramite iscrizione On-line

Per inserire le richieste di partecipazione sarà sufficiente selezionare i dati dal foglio “FoglioGara” e copiarli nella scheda “Iscrizioni” del file di gara.

**Nota:** volendo mantenere la formattazione delle celle, nella fase di copia sarà sufficiente fare come segue: Selezionare le righe con i dati dei binomi nel file “iscrizione\_Binomi” ricevuto dai vari centri cinofili, fare copia con il destro del mouse, posizionarsi nella prima cella disponibile della scheda “iscrizioni” sul file di gestione gare, tasto destro del mouse “incolla speciale” e selezionare “testo non formattato”.

**Fatto questo il file è pronto per essere utilizzato il giorno dell'evento.**

### 4.3 Conferma iscrizioni

Il giorno della gara il file sarà sufficiente aprire la scheda “iscrizioni” , e popolare la cella “Iscritto” con “SI” se il binomio conferma la sua partecipazione, e verificare la corretta iscrizione nelle varie categorie.

LA SEGRETERIA DOVRA' VALIDARE LE INFORMAZIONI DEGLI ISCRITTI E LA VALIDITA' DEL TESSERAMENTO

1	CONDUTTORE							DATI DEL CANE					Residenza		RIEPILOGO				
2	Conduuttore	Cod.Fiscale	Classe	Club	Tesseramento ASC	Telefono	E-mail	Nome	Razza	MicroChip	Data di Nascita	Sesso	Indirizzo	Città	Iscritto	Classi	Richieste	Iscritti	Mancanti
3																Pre-Debuttanti	0	0	0
4																Debuttanti	0	0	0
5																Classe 1	0	0	0
6																Classe 2	0	0	0
7																Classe Elite	0	0	0
8																	0	0	0
9																			
10			↓																
11																			

## 5. Inizio Gara

### 5.1 Genera Ordine di Partenza Classe. X

Per iniziare la gara di una qualsiasi classe prendiamo ad esempio la Debuttanti , bisogna procedere come segue.

Dal menù “gestione gara”, selezionare la classe di interesse in questo caso “Debuttanti” e cliccare su “ordine di partenza”, il sistema genererà in automatico e in modo causale l'ordine di partenza di tutti i binomi che hanno:

1. effettuato l'iscrizione in questa classe
2. per i quali è stata confermata la partecipazione

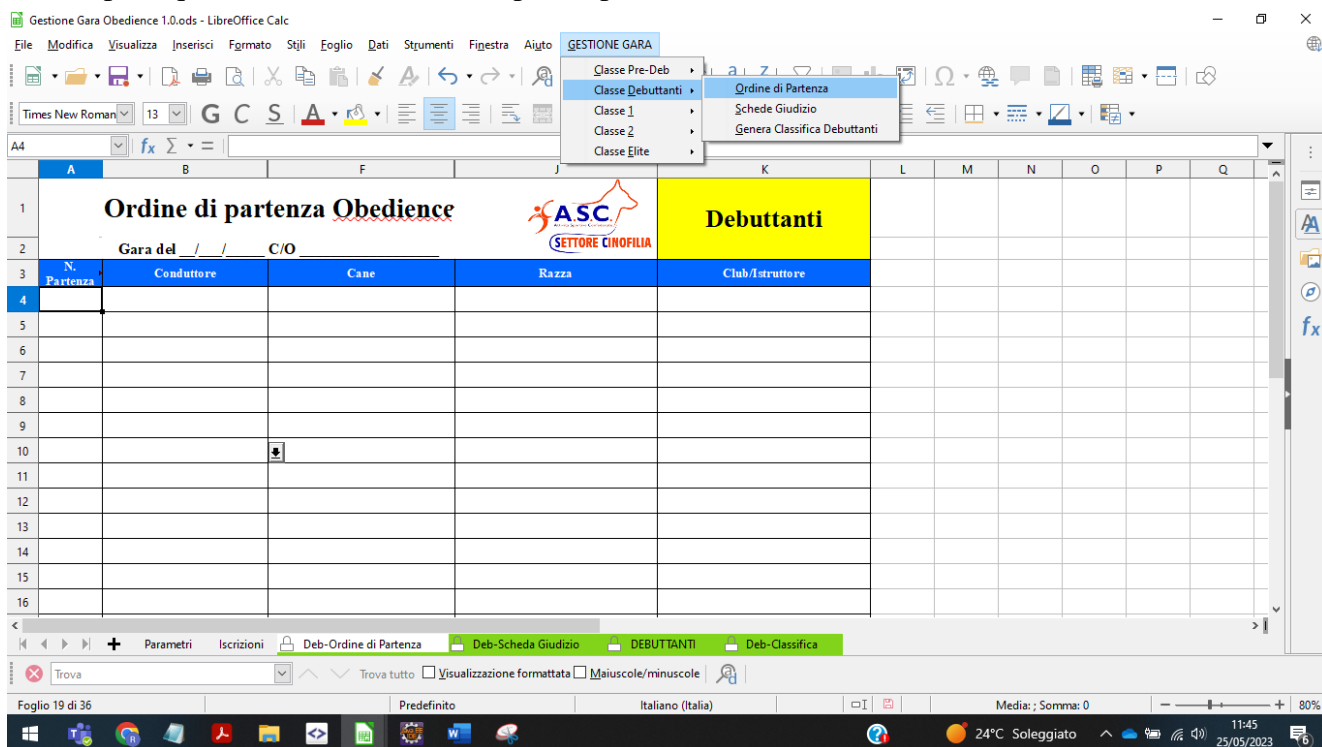

### 5.2 Stampa Schede Giudizio Classe. X

Cliccare sul menù “gestione gara”, selezionare la categoria di interesse in questo caso “Classe debuttanti” e cliccare su “Stampa Schede”.

Le Schede Giudizio precompilate vengono create come PDF **nella cartella dove si trova il file di gestione**, si dovrà procedere quindi alla sola stampa.

**La parte che segue** è stata automatizzata, viene lasciata solo come aiuto per eventuali difficoltà nella stampa

Per generare le schede giudizio procedere come segue:

#### STAMPA SCHEDE VERSIONE ORIZZONTALE

per una lettura e scrittura migliore delle schede giudizio si consiglia la stampa **verticale** fronte retro o se ci sono due giudici in due fogli così da poter dividere le schede per il giudizio delle prove. Impostare come segue la stampate.

Andare sulla scheda del documento “Schede Giudizio”, cliccare su anteprima di stampa

Gestione Gara Obedience 1.0.ods - LibreOffice Calc

File Modifica Visualizza Inserisci Formato Stili Foglio Dati Strumenti Finestra Aiuto GESTIONE GARA

A29

	A	B	C	D	E	F	G	H	I
1									
2	<b>Scheda di Giudizio – Classe Debuttanti</b>								
3	Gara del ___/___/___ C/O _____								
4	<b>Num. di Partenza :</b> _____								
5	Nome del Cane : _____			Razza: _____					
6	Sesso : _____			Nato/a Il: _____					
7	Tat/Microchip : _____								
8	Tessera A.S.C. n. : _____			Conduuttore: _____					
9	Club di appartenenza : _____								
10									
11	N.	Esercizio	Max	Punti	Coef.	Totale	Note		
12	1.	SOCIABILITA'	10		1				
13	2.	CONDOTTA CON GUINZAGLIO	10		2				
14	3.	SEDUTO DURANTE LA MARCIA	20		2				
15	4.	RICHIAMO CON SALTO DI BARRIERA	20		2				

Parametri    Iscrizioni    Deb-Ordine di Partenza    Deb-Scheda Giudizio    DEBUTTANTI

Aprire **impostazioni** :



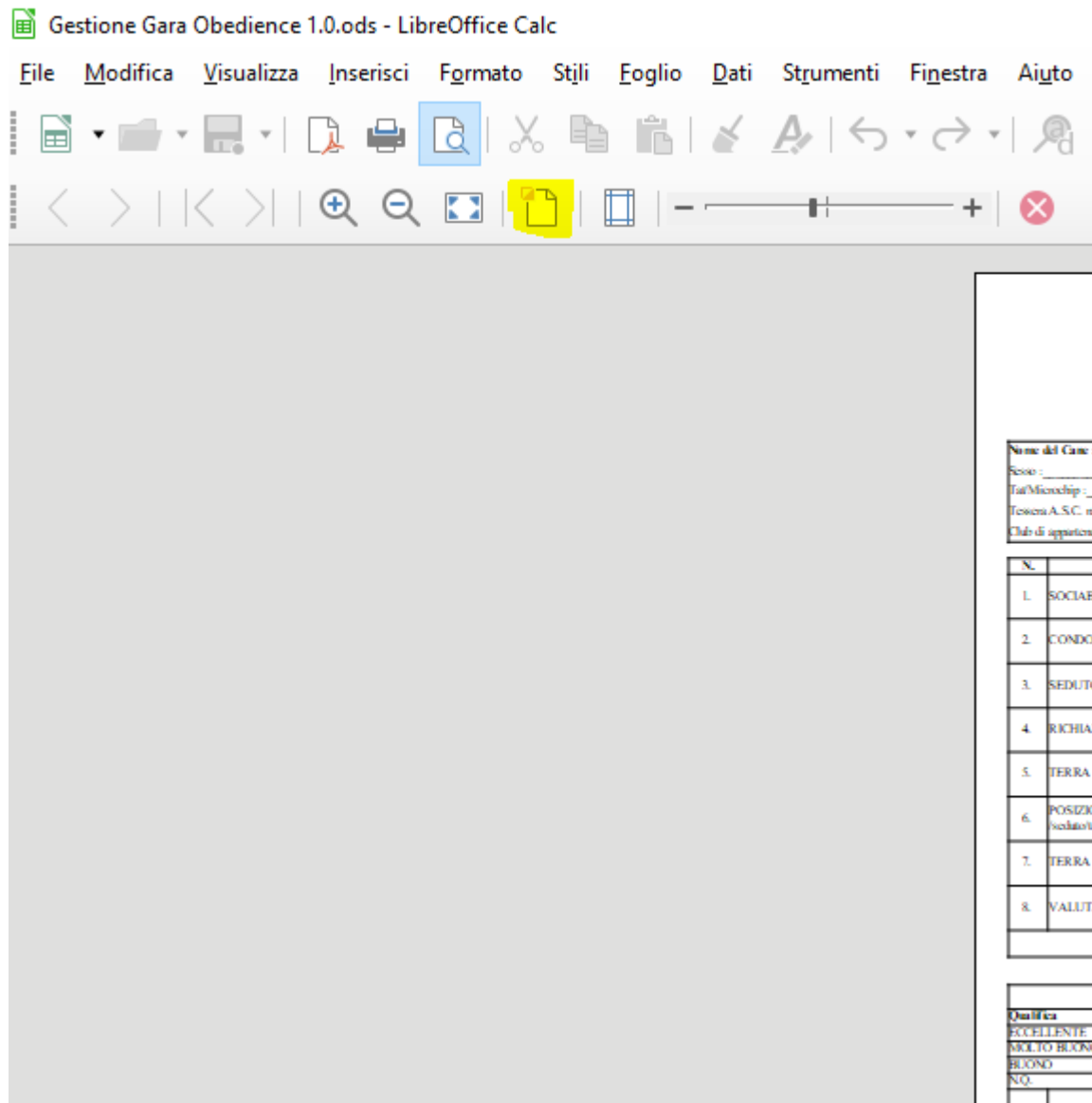

Verificare che l'impostazione della pagina sia la seguente:

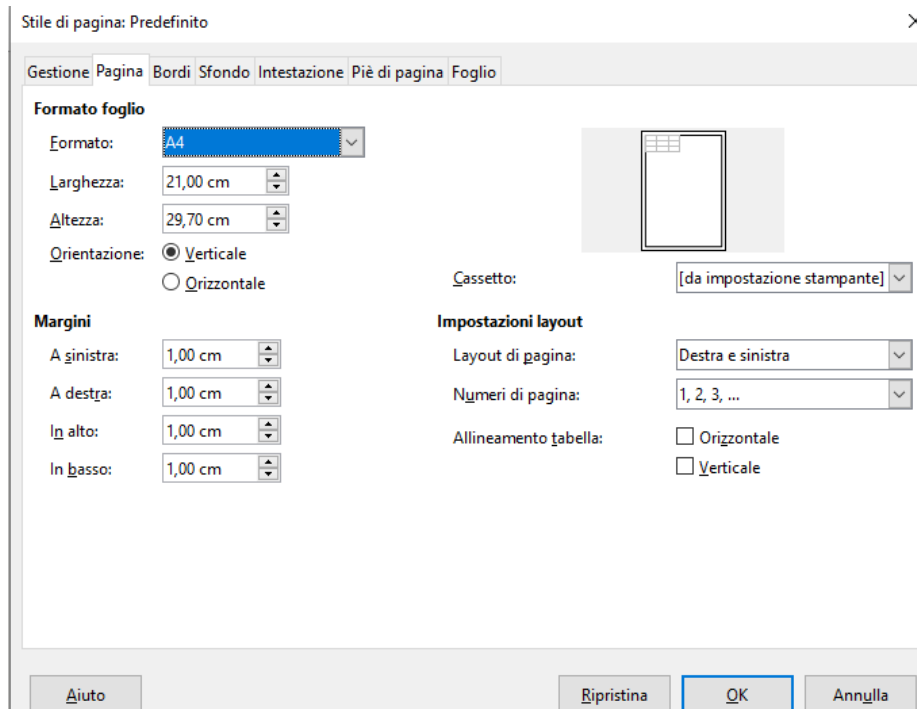

verificare la corretta anteprima, nella prima scheda suddivisa in due pagine,



Scheda di Giudizio – Classe Debuttanti

Gara del \_\_\_/\_\_\_/\_\_\_ C/O \_\_\_\_\_

Num. di Partenza : \_\_\_\_\_

Nome del Cane : _____	Razza: _____
Sesso : _____	Nato/a Il: _____
Tat/Microchip : _____	
Tessera A.S.C. n. : _____	Conduttore: _____
Club di appartenenza : _____	

N	Esercizio	Max	Punti	Coef	Totale	Note
1	SOCIABILITA'	10		1		
2	CONDOTTA CON GUINZAGLIO	10		2		
3	SEDUTO DURANTE LA MARCIA	20		2		
4	RICHIAMO CON SALTO DI BARRIERA	20		2		
5	TERRA DURANTE LA MARCIA	20		2		
6	POSIZIONI A DISTANZA (m.3 – terra / seduto/terra)	20		2		
7	TERRA 1 MINUTO CONDUTTORE A VISTA	20		2		
8	VALUTAZIONE GENERALE	10		1		
<b>Totale Punteggio</b>					<b>/130</b>	

Classifica ..... / .....	Giudice i
--------------------------	-----------

È possibile **adattare la stampa** se necessario con la gestione dei margini + e – come da figura seguente  
**Regolazione dei margini**

Gestione Gara Obedience 1.0.ods - LibreOffice Calc

File Modifica Visualizza Inserisci Formato Stili Foglio Dati Strumenti Finestra Aiuto GESTIONE GARA

  
ASC  
SETTORE CINOFILIA

**Scheda di Giudizio – Classe Debuttanti**  
Gara del \_\_\_/\_\_\_/\_\_\_ C/O \_\_\_\_\_

**Num. di Partenza :** \_\_\_\_\_

Nome del Cane : \_\_\_\_\_ Razza: \_\_\_\_\_  
 Sesso : \_\_\_\_\_ Nato il: \_\_\_\_\_  
 Tat/Microchip : \_\_\_\_\_  
 Tessera A.S.C. n. : \_\_\_\_\_ Conduttore: \_\_\_\_\_  
 Club di appartenenza : \_\_\_\_\_

N	Esercizio	Max	Punti	Coef	Totale	Note
1	SOCIABILITA'	10		1		
2	CONDOTTA CON GUINZAGLIO	10		2		
3	SEDUTO DURANTE LA MARCIA	20		2		
4	RICHIAMO CON SALTO DI BARRIERA	20		2		
5	TERRA DURANTE LA MARCIA	20		2		
6	POSIZIONI A DISTANZA (m. 3 - terra seduto/terra)	20		2		
7	TERRA 1 MINUTO CONDUTTORE A VISTA	20		2		
8	VALUTAZIONE GENERALE	10		1		

**Fatto questo Procedere come segue**

- ✓ Uscire dall'anteprima di stampa
- ✓ cliccare sul menù "gestione gara",
- ✓ selezionare la categoria di interesse in questo caso "Classe Debuttanti"
- ✓ cliccare su "Stampa Schede Debuttanti"

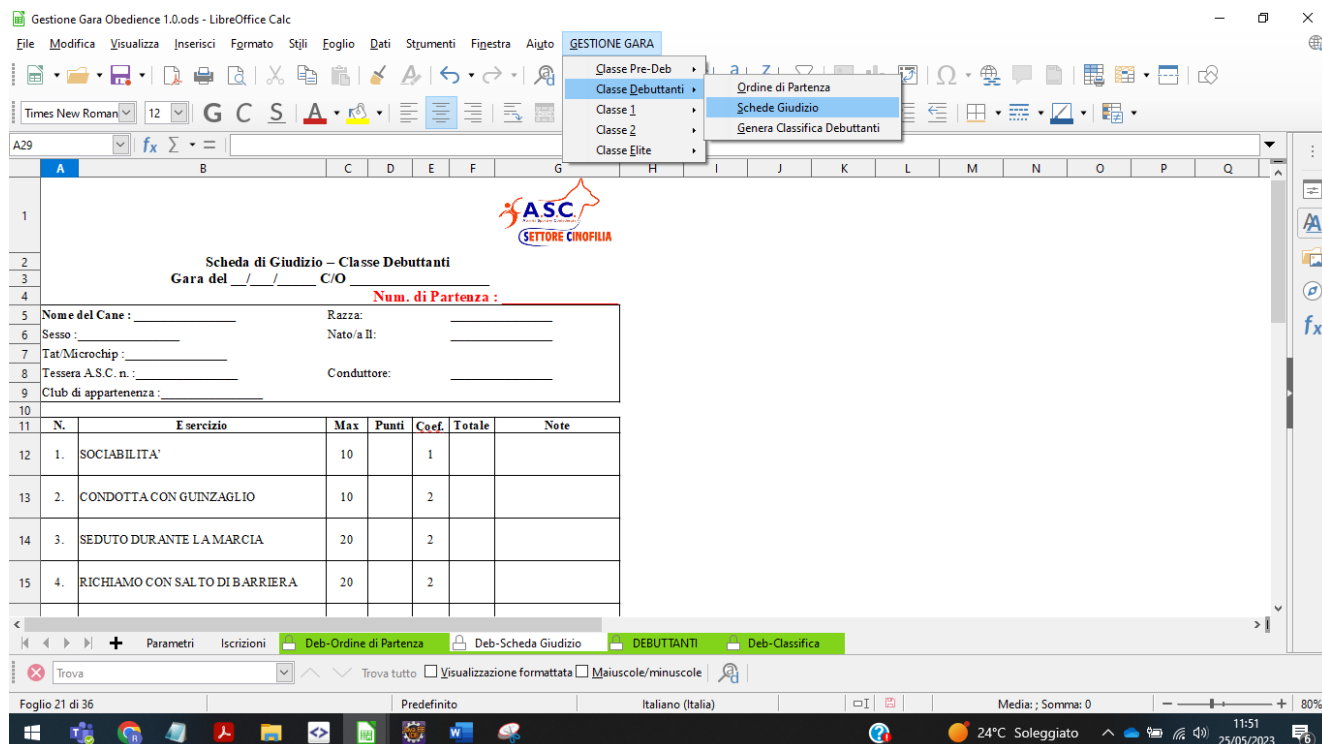

**Il sistema genererà nella cartella dove si trova il file tutte le schede giudizio precompilate con i dati dei partecipanti, si dovrà procedere quindi alla sola stampa**

### 5.3 Inserimento dati gara Classe X

Ricevute le schede di giudizio dal giudice la segreteria dovrà inserire i dati nel file compilando le sole colonne evidenziate in bianco.

### 5.4 Genera classifica di Classe X

Terminato l'inserimento di tutte le schede giudizio per tutte le prove della classe di interesse, per generare la classifica sarà sufficiente cliccare dal menù "gestione gara", selezionare la Classe di interesse in questo caso "Classe Debuttanti" e cliccare su "Genera Classifica", il sistema ordinerà automatica i partecipanti per punteggio e tempo della prova nella cartella "Classifica X".

### 5.5 Stampa classifica di Cat. X

Per stampare la classifica si consiglia di cliccare su anteprima di stampa, verificare che l'impostazione della pagina sia la seguente:

- Orientamento: **Orizzontale**
- Margini: 1cm

e verificare la corretta anteprima.

È possibile adattare la stampa se necessario con la gestione dei margini + e – come da figura seguente

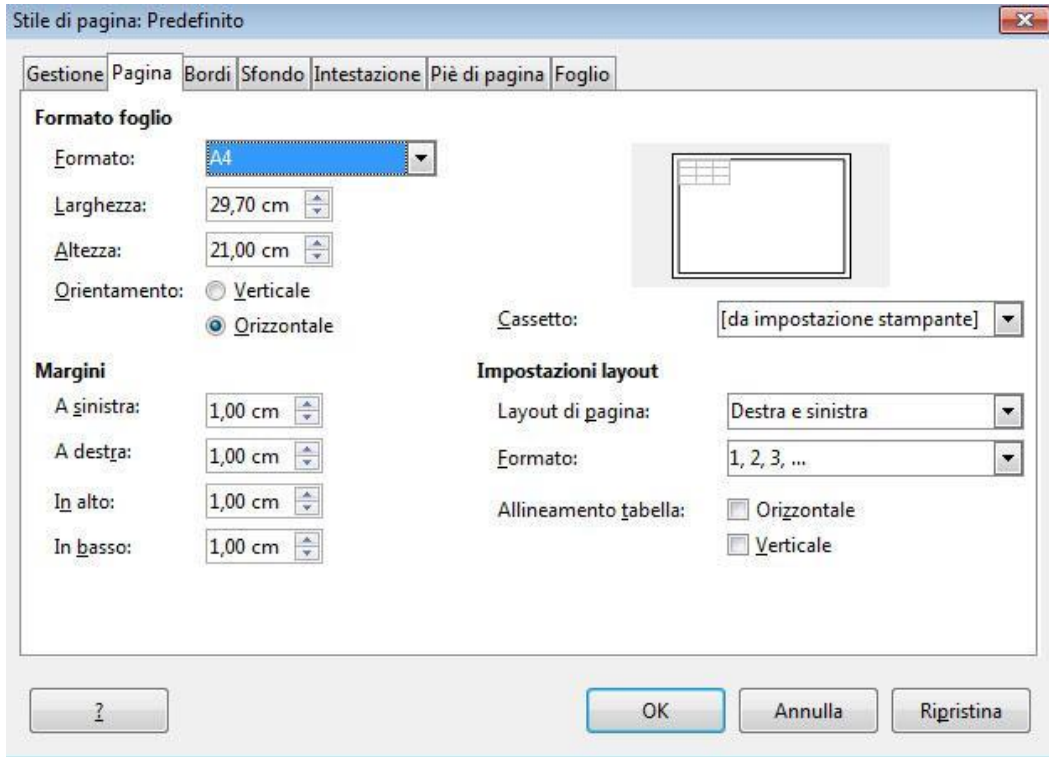

### Eventuale Regolazione dei margini

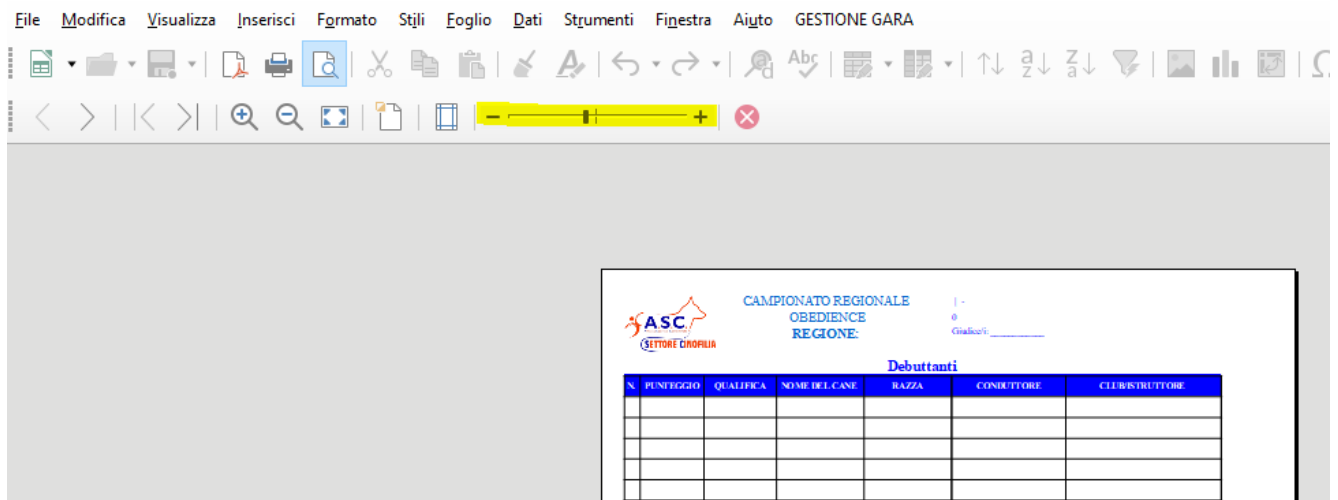

## 6. Note Operative

Il file è protetto per evitare che l'utente vada a modificare celle del foglio **contenti informazioni utili al funzionamento**, ma se dovesse presentare l'esigenza di apportare modifiche (ad esempio larghezza delle colonne) è possibile disabilitare la protezione come segue (**assicurarsi di riabilitare la protezione terminata la modifica**):

Andare sul menù “Strumenti/proteggi Documento/foglio” e lasciare vuoto il campo password.

Per riabilitare la protezione procedere con le stesse operazioni.

## **7. Post-Gara**

Al termine della competizione assicurandosi di aver salvato il file, bisogna inviarlo seguendo le indicazioni specificate sul sito ufficiale per le procedure di gare.

La convalida dei risultati viene effettuata soltanto se il file è stato correttamente compilato ed inviato.



## 8. Cosa Fare Se...

Problema	Possibili Soluzioni
In fase di installazione di libreoffice, viene visualizzato l'errore : "Errore: api-ms-win-crt-runtime-11-1-0.dll risulta mancante"	Il pc non è aggiornato scaricare l'aggiornamento: "https://support.microsoft.com/it-it/help/2999226/update-for-universal-c-runtime-in-windows"
Non è possibile scrivere sul file	Verificare di non tentare la scrittura su celle protette
	Verificare se in alto a sinistra dopo il nome del file viene riportato "in sola lettura". In questo caso probabilmente il file è stato aperto direttamente dal file zip. Seguire quanto indicato nel capitolo "Installazione del Programma"
Le macro non si attivano	Seguire la guida "Abilitazione delle Macro" di seguito a questo capitolo
Generando l'ordine di partenza non succede nulla	Verificare di aver aperto il file con libreoffice e non con un'altro programma. Nel dubbio procedere come segue: 1. Eseguire <b>Libreoffice Calc</b> 2. Dal menù file/apri 3. Selezionare il file di gestione gara
	Verificare di aver abilitato le macro
Scheda Giudizio, viene stampata su metà foglio	Verificare di aver seguito le istruzioni di impostazione della guida, andando su anteprima e orientando correttamente la pagina
Non si abilitano i fogli delle prove	Verificare che la voce di menu " <i>Strumenti/protetti documento/Protetti struttura del foglio elettronico</i> " non sia selezionata



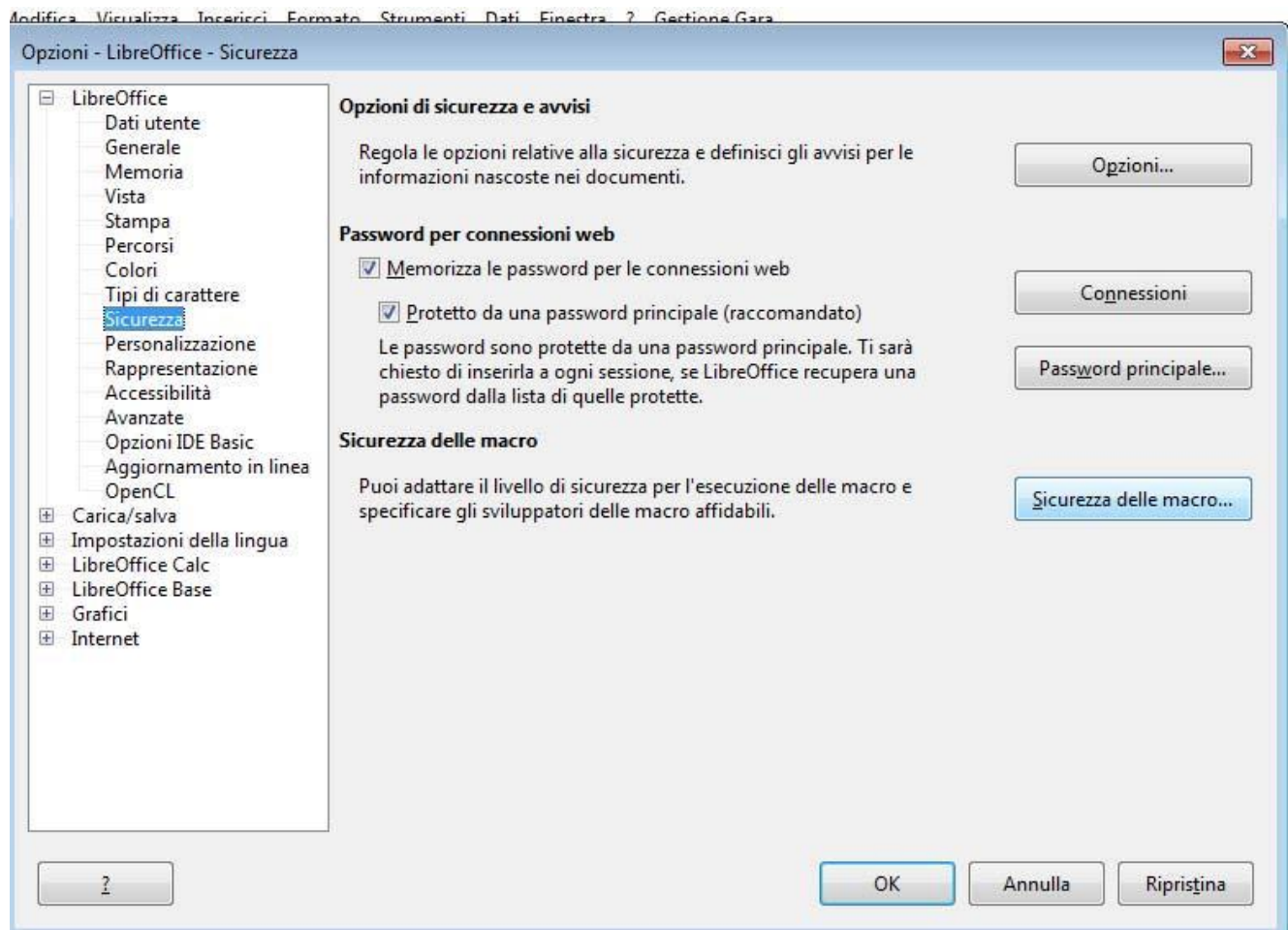

impostare le macro come segue, dopo aver confermato tutto con OK, chiudere e riaprire il file. Alla domanda “Abilitare le macro” rispondere di SI.

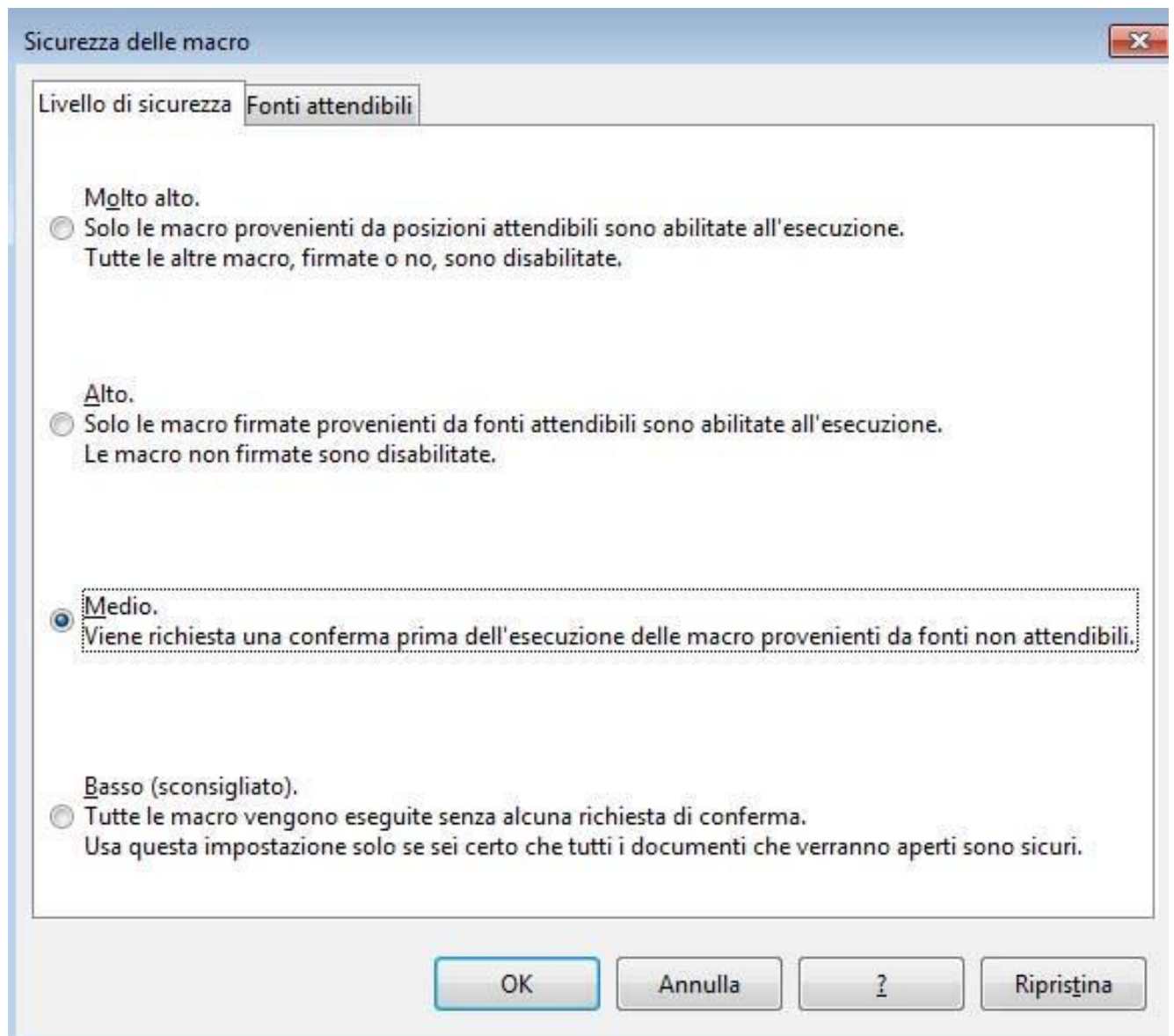

## 9. Funzione Stampa delle Ricevute

Abilitando il foglio “Gestione Ricevute” è possibile utilizzare una funzione per generare le ricevute di pagamento dei binomi.

NOTA: la funzione può essere usata solo al termine di tutte le iscrizioni

<b>Abilita Fogli Prove</b>		Sp
C	Si	
B		
A		
D-1		
<b>Abilita Fogli Gestione</b>		
Elenco Partecipanti		
Gestione Ricevute		

Compilare le informazioni necessarie per la corretta compilazione della ricevuta

DATI COMPILAZIONE	
Inizio Numerazione	10
Lettera	F
Importo	€ 15,00
Descrizione	Gara Scent & Nose Detection
Data	02/02/2023

Dati della ASD/SSD, presenti nel foglio di gara “Parametri”

Le informazioni nel Foglio GestioneRicevute:

- ✓ Inizio numerazione (0 se sono le prime ricevute, o il numero dal quale si vuole riprendere)
- ✓ Lettera (se necessaria, altrimenti lasciare vuoto)
- ✓ Importo dell’iscrizione (una volta generato può essere modificato nei singoli binomi)
- ✓ Descrizione della causale della ricevuta
- ✓ data della ricevuta

**Popolare l’elenco cliccando su “Genera Elenco”**



## 10. Elenco Partecipanti

Il foglio di lavoro “Elenco Partecipanti” contiene gli effettivi partecipanti alla gara che l’ASC Cinofilia userà per registrare la partecipazione all’evento sportivo.

**LA SEGRETERIA DI GARA NON DEVE USARE QUESTO FOGLIO DI LAVORO**

Abilita Fogli Prove		Sp
C	Si	
B		
A		
D-1		
Abilita Fogli Gestione		
Elenco Partecipanti		
Gestione Ricevute		

<<Fine Documento>>